

MENUISERIE

40 BOULEVARD CAHOURS

À JANZE (35150)

Le Mardi 2 Juin 2026

A 10H00



Lot n° 1

2 Visseuses MILWAUKEE Visseuse à choc MILWAUKEE (fonctionne) 3 Accus, 1 chargeur
Mise à prix : 60 €



Lot n° 2

Kit MILWAUKEE : - Sac - Meuleuse - Clé à choc - Perforateur - Visseuse - Chargeur - 2
Accus Le tout testé Mise à prix : 180 €



Lot n° 3

Kit MILWAUKEE : - Sac - Meuleuse - Clé à choc - Perforateur - Visseuse - Chargeur - 2
Accus Le tout testé Mise à prix : 180 €



Lot n° 4

Kit MILWAUKEE : - Sac - Meuleuse - Clé à choc - Perforateur - Visseuse - Chargeur - 4
Accus Le tout testé Mise à prix : 180 €



Lot n° 5

Visseuse PANASONIC EY7546 14,4V 2 accus 1 chargeur (Fonctionne) Mise à prix : 30€



Lot n° 6

2 Visseuses d'angle BERNER 2 accus, 2 chargeurs (Fonctionnent, odeur de charbon) Mise à prix : 20 €



Lot n° 7

Meuleuse FOBI, 2 accus 1 chargeur dans son coffret (Fonctionne) Mise à prix : 20 €



Lot n° 8

Pointeur DEWALT (1 accu et 1 chargeur) dans un coffret MILWAUKEE Mise à prix : 40 €



Lot n° 9

Perforateur PANASONIC (fonctionne) 2 accus et 1 chargeur Mise à prix : 40 €



Lot n° 10

Grignoteuse PARKSIDE (1 accu, chargeur) Mise à prix : 20 €



Lot n° 11

Coffret BOSCH contenant 4 accus, 1 chargeur et des mèches à bois Mise à prix : 30 €



Lot n° 12

Meuleuse BOSCH GWS 7 125 Mise à prix : 20 €



Lot n° 13

Meuleuse MAKITA 9565 filaire Mise à prix : 20 €



Lot n° 14

Meuleuse filaire MILWAUKEE Mise à prix : 20 €



Lot n° 15

Meuleuse filaire SPECTRUM XT60 dans coffret Mise à prix : 20 €



Lot n° 16

Lapidaire DEWALT filaire (étiquette arrachée) Mise à prix : 30 €



Lot n° 17

Scie sauteuse FESTOOL filaire PSB 300 EQ dans coffret Mise à prix : 40 €



Lot n° 18

Scie sauteuse FESTOOL PSB300EQ filaire Mise à prix : 30 €



Lot n° 19

Scie sauteuse MAFELL STA 65 E Mise à prix : 30 €



Lot n° 20

Scie sauteuse BOSCH PST 650 filaire dans son coffret Mise à prix : 20 €



Lot n° 21

Ponceuse FESTOOL LS130EQ (plateau à revoir) dans son coffret Mise à prix : 10 €



Lot n° 22

Rabot MAKITA KP0800 filaire dans son coffret Mise à prix : 30 €



Lot n° 23

Lamelleuse MAKITA PJ7000 Mise à prix : 60 €



Lot n° 24

Défonceuse dans son coffret ELECTRIC ROUTER Mise à prix : 30 €



Lot n° 25

Défonceuse BOSCH POF 1200 AE Mise à prix : 30 €



Lot n° 26

2 Défonceuses ELU Mise à prix : 60 €



Lot n° 27

2 Affleureuses ELU Mise à prix : 50 €

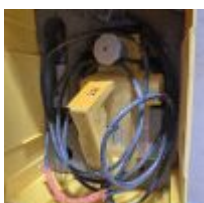

Lot n° 28

Rabot FOBI R82 Mise à prix : 10 €



Lot n° 29

Rabot filaire FOBI R82 (câble révisé) Mise à prix : 10 €



Lot n° 30

Ponceuse à bande MAKITA MT avec aspiration Mise à prix : 40 €



Lot n° 31

Rainureuse SUHNER UWC 20 Mise à prix : 40 €



Lot n° 32

Rainureuse à fenêtre bois HEBOR ZH127KS dans coffret en métal Mise à prix : 60 €



Lot n° 33

Visseuse à placo MAKITA 68030 dans coffret Visseuse à placo FOBI dans coffret, Visseuse à placo MAKITA Mise à prix : 30 €



Lot n° 34

Scie oscillante FEINS dans son coffret Mise à prix : 30 €



Lot n° 35

Lame oscillante BOSCH GOP 4030 filaire Mise à prix : 30 €



Lot n° 36

Ponceuse d'angle filaire BERNER dans coffret en métal MAKITA Mise à prix : 20 €



Lot n° 37

Scie sabre BERNER BSS810E dans son coffret Mise à prix : 40 €



Lot n° 38

Scie sabre BOSCH 1200E filaire dans son coffret Mise à prix : 30 €



Lot n° 39

Scie sabre BOSCH GSA 1100E PRO Mise à prix : 20 €



Lot n° 40

Perforateur MAKITA filaire HR2320T dans sa valise Mise à prix : 40 €



Lot n° 41

Perforateur filaire ELU Mise à prix : 60 €



Lot n° 42

Perforateur MAKITA MR4500C Mise à prix : 50 €



Lot n° 43

Perforateur filaire TITAN dans son coffret Mise à prix : 30 €



Lot n° 44

Scie circulaire MAKITA HS0600 filaire Mise à prix : 30 €



Lot n° 45

Scie plongeante filaire MAFELL KSP 85F avec rail Mise à prix : 70 €



Lot n° 46

Scie à débit MAKITA filaire Mise à prix : 40 €



Lot n° 47

Scie plongeante FESTO filaire AP55 Mise à prix : 20 €



Lot n° 48

Scie à onglet DEWALT D27111, n°6210 Mise à prix : 180 €



Lot n° 48.1

Lapidaire MAKITA sur support/table Mise à prix : 40 €



Lot n° 48.2

Ponceuse à parquet RACLEX pour faire les bords (ancien modèle, fonctionnelle) Mise à prix : 30 €



Lot n° 49

Scie sur table DEWALT DW711 Mise à prix : 40 €



Lot n° 50

Tronçonneuse électrique (sans marque apparente) Mise à prix : 20 €





Lot n° 51

Tronçonneuse SKIL 1602M T2 Mise à prix : 30 €



Lot n° 52

Pistolet SPIT P60 Pistolet à colle GLUEMATIC Pistolet à colle TR101 Mise à prix : 20 €



Lot n° 53

Décapeur thermique SEEKONE Mise à prix : 20 €



Lot n° 54

Laser LEICA dans son coffret (testé) Mise à prix : 80 €



Lot n° 55

Laser HILTI dans son coffret (non testé, pas de pile) Mise à prix : 50 €



Lot n° 56

Ponceuse girafe FOBI Mise à prix : 50 €



Lot n° 57

Cloueur pneumatique SENCO dans sacoche Mise à prix : 20 €



Lot n° 58

Cloueur pneumatique mise à prix : 10 €



Lot n° 59

Cloueur pneumatique AURABOIS Mise à prix : 10 €



Lot n° 60

Cloueur pneumatique MANESMAN Mise à prix : 10 €



Lot n° 61

Cloueur pneumatique SENCO Mise à prix : 10 €



Lot n° 62

Pistolet agrafeuse PARKSIDE Mise à prix : 10 €



Lot n° 63

Pistolet à clou PARKSIDE Mise à prix : 10 €



Lot n° 64

Pistolet à clou PARKSIDE Mise à prix : 10 €



Lot n° 65

Lot de 14 outils pneumatiques (ponceuses, soufflettes, pistolets, visseuses) Mise à prix : 140 €



Lot n° 66

Pince à insert FAR KJ28 Pince à insert BOLLHOFF Mise à prix : 100 €



Lot n° 67

3 Boites de fraises 1 Boite avec 2 lames de scie Mise à prix : 40 €



Lot n° 68

Valise d'outils MAGNUSSON Mise à prix : 20 €



Lot n° 69

Caisse à outils en métal rouge Caisse en bois Outils à main Coffret de clés à douilles Mise à prix : 40 €



Lot n° 70

Desserte FACOM garnie d'outils à main Mise à prix : 220 €



Lot n° 71

Servante LOWENZAHN garnie d'outils à main Mise à prix : 220 €



Lot n° 72

Établi en bois sur roulettes Mise à prix : 40 €



Lot n° 73

Établi en bois sur roulettes Mise à prix : 40 €



Lot n° 74

Phare de chantier sur trépied MACC 2 Phares de chantier Projecteur de chantier FOBI Mise à prix : 20 €





Lot n° 75

Enrouleur MACC SPIRAL Mise à prix : 20 €



Lot n° 76

Enrouleur Aspirateur PARKSIDE Mise à prix : 30 €



Lot n° 77

Enrouleur grosse section Mise à prix : 20 €



Lot n° 77.1

Groupe électrogène EISEMANN (moteur tournant) Mise à prix : 100 €



Lot n° 78

Compresseur de toit 5L Mise à prix : 50 €



Lot n° 79

Compresseur 10L GUERNET Mise à prix : 50 €





Lot n° 80

Compresseur 10L rouge (non testé, manque fiche électrique) Compresseur noir (HS) Mise à prix : 50 €



Lot n° 81

Chariot de ponçage SPANESI avec aspiration Mise à prix : 300 €



Lot n° 82

Aspirateur FOBI sur chariot Mise à prix: 40 €



Lot n° 83

Aspirateur EINHELL TEVC 2330 (testé) Mise à prix : 40 €



Lot n° 84

Aspirateur KARCHER (testé) Mise à prix : 40 €



Lot n° 85

Aspirateur PARKSIDE (testé) Mise à prix : 20 €



Lot n° 86

Aspirateur FOBI Aspirateur FESTO (HS) Mise à prix : 40 €



Lot n° 86.1

Petit nettoyeur haute pression KARCKER K2 Mise à prix : 30 €



Lot n° 87

Balayeuse manuelle Mise à prix : 60 €



Lot n° 88

Echelle double 4M Mise à prix : 50 €



Lot n° 89

Échelle triple Mise à prix : 30 €



Lot n° 90

Échelle triple Mise à prix : 40 €



Lot n° 91

Echelle double FOBI et 1 brin d'échelle Mise à prix : 40 €



Lot n° 92

Echelle double WURTH Mise à prix : 30 €



Lot n° 92.1

2 Échelles de toit Mise à prix : 20 €



Lot n° 93

Echafaudage galva (2 plateaux) COMABI Mise à prix : 150 €



Lot n° 94

Monte charge FOBI Mise à prix : 300 €



Lot n° 95

Escabeau MACC Mise à prix : 20 €



Lot n° 96

Escabeau MACC Mise à prix : 20 €



Lot n° 97

Escabeau MACC Mise à prix : 20 €



Lot n° 98

Escabeau 5 marches Mise à prix : 20 €



Lot n° 99

Escabeau MACC Mise à prix : 20 €



Lot n° 100

Escabeau MACC Mise à prix : 20 €



Lot n° 101

Escabeau 5 marches Mise à prix : 20 €



Lot n° 102

Escabeau 3 Marches Mise à prix : 20 €



Lot n° 103

Escabeau 2 marches Mise à prix : 20 €



Lot n° 104

Chariot de manutention lève véranda NOVON VL165 420, 2018 Mise à prix : 600 €



Lot n° 105

Lève plaque Mise à prix : 80 €



Lot n° 106

Lève chauffe eau FOBI Mise à prix : 20 €



Lot n° 107

Transpalette 2T Mise à prix : 120 €



Lot n° 108

Chariot MACC Mise à prix : 30 €



Lot n° 109

Chariot FOBI jaune Mise à prix : 20 €



Lot n° 110

Chariot FOBI jaune Mise à prix : 20 €



Lot n° 111

Chariot porte panneaux MACC Mise à prix : 30 €



Lot n° 112

Système d'accroche d'échelle MACC Mise à prix : 20 €



Lot n° 113

Lève porte MACC Pince à dalle (rouge) Cale porte MACC (grenouille) Mise à prix : 30 €



Lot n° 114

Massicot à parquet Pince sur bati Petite servante à rouleau rouge Mise à prix : 30 €



Lot n° 115

2 Servantes à billes MACC Mise à prix : 40 €



Lot n° 116

2 Servantes à billes MACC Mise à prix : 40 €



Lot n° 117

Kit gardes corps MACC Lève plaque manuel Mise à prix : 70 €



Lot n° 118

3 Sacs MACC comprenant tapis isolant dont 1 neuf (environ 24 dalles de 60x60) Mise à prix : 60 €



Lot n° 119

Paire de tréteaux MACC avec réhausses Mise à prix : 40 €



Lot n° 120

Paire de dormants Mise à prix : 60 €



Lot n° 121

Lot de 33 serres joints avec leur chariot 2 pinces métal 3 serres joints STANLEY Mise à prix : 80 €



Lot n° 122

12 Tréteaux bois Mise à prix : 60 €



Lot n° 123

Table de travail chariot Mise à prix : 20 €



Lot n° 124

Table de travail chariot Mise à prix : 20 €



Lot n° 125

Table de travail chariot Mise à prix : 20 €



Lot n° 126

Table de travail chariot Mise à prix : 20 €



Lot n° 127

Table de travail chariot Mise à prix : 20 €



Lot n° 128

Table de travail chariot Mise à prix : 20 €



Lot n° 128.1

Table de travail chariot Mise à prix : 20 €

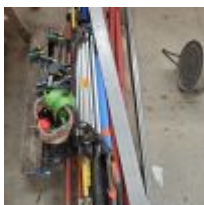

Lot n° 129

Trepied Kit harnais Mise à prix : 20 €



Lot n° 130

3 Ventouses, 3ème main, fixations SAFE CLAMP WURTH, presses serre joints BERNER
Mise à prix : 60 €





Lot n° 131

1 Paire de ventouses, 3ème main, fixations SAFE CLAMP WURTH, presses serre joints BERNER Mise à prix : 60 €



Lot n° 132

1 Paire de ventouses, 3ème main, fixations SAFE CLAMP WURTH, presses serre joints BERNER Mise à prix : 60 €



Lot n° 133

1 Paire de ventouses, 3ème main, fixations SAFE CLAMP WURTH, presses serre joints BERNER Mise à prix : 60 €



Lot n° 134

1 Paire de ventouses, 3ème main, fixations SAFE CLAMP WURTH, presses serre joints BERNER Mise à prix : 60 €



Lot n° 134.1

14 matériels HS dont pistolet silicone SEESII et perforateur filaire SPIT 322 dans coffret métal Boites vides Mise à prix : 50 €

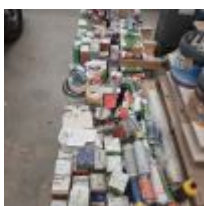

Lot n° 134.2

4 Palettes de quincaillerie, cartouches silicone, cales, ... Mise à prix : 80 €



Lot n° 135

Etabli de menuisier avec étau et table de travail Mise à prix : 80 €



Lot n° 136

Affuteuse de ciseau à bois BERKAL Mise à prix : 60 €



Lot n° 137

Touret 2 postes ELU Mise à prix : 30 €



Lot n° 138

Touret 2 portes MAKITA Mise à prix : 30 €



Lot n° 139

Etabli avec important étau Table établi Outils à main (clés, scies, clés plates) Mise à prix : 50 €



Lot n° 140

Palonnier à ventouse Mise à prix : 40 €





Lot n° 141

Cadreuse électrique HOFFMANN XLINE20, 2011 Mise à prix : 300 €



Lot n° 142

Tronçonneuse à bois FC350R SUPER avec bloqueurs pneumatiques Mise à prix : 180 €



Lot n° 143

Multibroche HETTICH pour avec fraises et chemins de guidage Mise à prix : 80 €



Lot n° 144

Tronçonneuse à métaux DMS S92, 1995 Mise à prix : 40 €



Lot n° 145

Chariot élévateur gaz TOYOTA 40, 6 607H, mat triplex, 02 7FG35, 2000 Mise à prix : 2800 € A RETIRER LE JOUR DES ENLEVEMENTS, MARDI 9 JUIN A 16H



Lot n° 146

Toupie numérique SCM T150 CLASS, AB/129116, 1999 Mise à prix : 1200 €



Lot n° 147

Ensemble de fers standards, portes, fenêtres Mise à prix : 300 €



Lot n° 148

Ponceuse calibreuse CB 2N2R 1100, 1995 Mise à prix : 1000 €



Lot n° 149

Scie aluminium FOE ASTRA (n°326, 2002) avec chemins de roulement avant et arrière 4 Lames Mise à prix : 900€



Lot n° 150

Scie à panneaux GMC KGS 400E (2009) avec inciseur Immobilisation 99, 18/02/2024, 2 300€ HT Mise à prix : 800 €



Lot n° 151

Plaqueuse de chant BRYKO P PLUS CEHISA, 2012 Mise à prix : 700 €



Lot n° 152

4 Emboutisseuses pour assemblage de menuiserie aluminium SEPALUMIC (CREVIN) : - ESC FR/1SEPT, 2009, n°22 - PP3103/002/ZR01120, 2010 - PP5003/002/ZR01137, 2010 - PP2510/002/ZR01494, 2012 Mise à prix : 800€



Lot n° 153

Fraiseuse à copier GMT SUNBAC, 01/21, FC/3P3, 2021 Immobilisation 98, 05/09/2023, 3 480 € TTC Mise à prix : 500 €



Lot n° 153.1

Affuteuse de lames de ruban ELO, 1969, 69371Z1727 Mise à prix : 120 €



Lot n° 154

3 Machines à PVC : - Ebavureuse FOE, 1995 - Grignoteuse SELECTA KU3, 180803 - Colleuse FOE GW 900 1, n°440 Fonctionnelles, plus en exploitation Mise à prix : 300 €



Lot n° 155

Fraiseuse WINTER avec armoire de fraises (ancien modèle, pas de plaque) Mise à prix : 300 €



Lot n° 156

Scie à format MARTIN T70, V112282, 1980 avec potence Mise à prix : 600 €



Lot n° 157

Corroyeuse 4 faces CHAMBON 1222, 1989 (déclarée révisée il y a 2 ans) Mise à prix : 400 €



Lot n° 158

Combiné tenonneuse et mortaiseuse SAUTEREAU (pas de plaque apparente) Mise à prix : 400 €



Lot n° 159

Dégauchisseuse UTIS (pas de plaque apparente) Mise à prix : 400 €



Lot n° 160

Raboteuse UTIS R50, 377, 1980 Mise à prix : 300 €



Lot n° 161

Mortaiseuse à bédanes MUTI FLLI OMB1ECOS, 1986 Mise à prix : 100 €



Lot n° 162

Mortaiseuse à chaîne RUCK OR 2, JUNIOR Mise à prix : 80 €



Lot n° 163

Toupie avec entraineur RUGE Mise à prix : 200 €



Lot n° 164

Ponceuse longue bande manuelle LUCIEN BERTAULT avec aspiration 3 sacs Mise à prix : 100 €



Lot n° 165

Cadreuse à vérins (déclarée révisée 2024) Mise à prix : 100 €



Lot n° 166

Défonçeuse SELEC Machine BOUW type 20800 400V, 2003 Mise à prix : 400 €



Lot n° 167

Scie à ruban LAURENT 70D Mise à prix : 250 €



Lot n° 168

8 Tréteaux bois 1 Pistolet Produit de peinture Mise à prix : 120 €



Lot n° 169

3 Radiants THERMOR triphasé Mise à prix : 100 €



Lot n° 170

Compresseur DEVILBISS 1000L, triphasé, monopiston (sur déclaration, révision complète en 2024, pressiostat changé en 2025) Déshumidificateur AD 70 (carte électronique déclarée changée en 2025) Mise à prix : 400 €



Lot n° 171

Dérouleur d'air RETRACTA Mise à prix : 40 €



Lot n° 172

Dérouleur électrique WURTH 8,5 cm Mise à prix : 40 €



Lot n° 173

Dérouleur électrique WURTH 8,5 cm Mise à prix : 40 €



Lot n° 174

Pieuse SOREX ZRS 2660/0,8mm Mise à prix : 1200 €



Lot n° 175

Poste à souder FRONIUS TRANSSTEEL 3000 PLUS, triphasé, avec 2 torches et allonge
Mise à prix : 800 €



Lot n° 176

Scie à métaux AYERBE, 04015, 2021, avec chemin de roulement Immobilisation 103, 08/04/2024, 2 100 € TTC Mise à prix : 600 €



Lot n° 177

Perceuse sur colonne PROMAC 364A, n°770577 avec bâti Mise à prix : 100 €



Lot n° 178

Paire de tréteaux en métal et 5 pinces étau Mise à prix : 60 €



Lot n° 179

Table élévatrice Mise à prix : 80 €



Lot n° 180

Etabli piétement métal avec étau et tas à frapper Mise à prix : 80 €



Lot n° 182

Stock aluminium : cornières, profilés Mise à prix : 400 €



Lot n° 183

Rack sapin bleu Mise à prix : 120 €



Lot n° 184

Stock de bois et rails à placo Mise à prix : 120 €



Lot n° 184.1

7 Blocs porte ame pleine Mise à prix : 100 €



Lot n° 185

Cantilever 5 mâts recto verso Mise à prix : 4 000 €



Lot n° 186

Chariot porte verre Mise à prix : 60 €



Lot n° 187

Stock de panneaux de mélaminés et de médiums (couleurs diverses) et morceaux de bois
Mise à prix : 200 €



Lot n° 188

Cantilever 6 mâts recto Mise à prix : 3 000 €



Lot n° 189

Cantilever 4 mâts recto Mise à prix : 2 000 €



Lot n° 190

Produits déclarés neufs (erreurs de commande): - 2 fenêtres, 2 velux - porte alu - porte bois, et isolant Mise à prix : 150 €



Lot n° 191

Cantilever 6 mâts recto verso Mise à prix : 4 500 €



Lot n° 192

Stock de bois à débiter Mise à prix : 200 €



Lot n° 193

Cantilever 5 mâts recto Mise à prix : 2 800 €





Lot n° 194

Cantilever 5 mâts recto Mise à prix : 2 800 €



Lot n° 195

Cantilever 3 mâts recto Mise à prix : 2 000 €



Lot n° 196

Stock de métal Mise à prix : 200 €



Lot n° 197

Stock de retours de chantier : parquets, portes, plinthes, barres de seuil ... (sur une mezzanine), chute de bois Mise à prix : 100 €



Lot n° 198

Stock de quincaillerie (coulissants, poignées, écarts, paumelles, crémones ...) et rouleaux de joints pour fabrication de menuiserie SEPALUMIC Mise à prix : 400 €



Lot n° 199

Stock de profilés PVC pour fenêtres Mise à prix : 400 €



Lot n° 200

Stock de lames, forêts, embouts, bombes de nettoyant, bombes de silicone, rondelles, vis ... de marque RECA (dans l'armoire et sur les étagères RECA) Mise à prix : 150 €



Lot n° 201

Stock de quincaillerie de marque WURTH et BERNER, fixations, cales de montage ILLBRUCK, pointes, bombes de colle de construction, consommable électrique, poignées, roulettes, baguettes, cornières, gâches, ... Étagères rouges WURTH Mise à prix : 700 €



Lot n° 202

Important chariot recto verso (fabrication maison) Mise à prix : 60 €



Lot n° 203

2 Importantes tables de travail avec tiroirs (fabrication maison) Mise à prix : 150 €



Lot n° 203.1

Porte d'entrée bois cintrée 2 vantaux Prix moyen d'une porte non posée 2 000€ Mise à prix : 100 €



Lot n° 203.2

Porte d'entrée mixte (aluminium et bois) Prix moyen d'une porte non posée 2 000€ Mise à prix : 100 €



Lot n° 203.3

Porte d'entrée aluminium Prix moyen d'une porte non posée 2 000€ Mise à prix : 100 €



Lot n° 203.4

Porte d'entrée aluminium Prix moyen d'une porte non posée 2 000€ Mise à prix : 100 €



Lot n° 203.5

Porte d'entrée aluminium Prix moyen d'une porte non posée 2 000€ Mise à prix : 100 €



Lot n° 203.6

Fenêtre 2 vantaux aluminium OSB Mise à prix : 100 €



Lot n° 204

Fenêtre 2 vantaux PVC blanc OSB Mise à prix : 100 €



Lot n° 205

Fenêtre 2 vantaux PVC blanc avec petits bois Mise à prix : 100 €

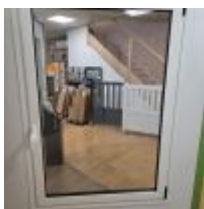

Lot n° 206

Fenêtre 1 vantail aluminium Mise à prix : 50 €



Lot n° 206.1

Fenêtre un vantail avec volet roulet alu Mise à prix : 50 €



Lot n° 207

Fenêtre mixte 2 vantaux (grande taille) MEO Mise à prix : 100 €



Lot n° 208

4 Présentoirs de poignées de portes Présentoir de dressing SOGAL (portes et agencement)
2 Éléments de présentation de portillon Échantillons de parquet PANAGET Présentoirs à
escalier Mise à prix : 50 €



Lot n° 209

Meuble de présentation recto verso vitrine en partie haute en massif Mise à prix : 80 €

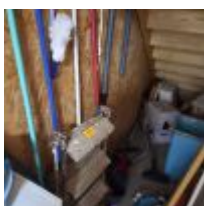

Lot n° 210

Aspirateur BOSCH SERIE 2 Balais Serpillère 1 trois marches Mise à prix : 20 €



Lot n° 211

PC portable ACER Core I3 ASPIRE 3, N19C1, 2021 Déclaré réinitialisé Mise à prix : 100 €



Lot n° 212

Tablette WINDOWS SURFACE PRO 15 256GB avec clavier (impact écran en haut à gauche) Déclaré réinitialisé Mise à prix : 60 €



Lot n° 213

PC fixe tour Intel, écran SAMSUNG Testé fonctionne Mise à prix: 50 €



Lot n° 214

Bureau piétement métal Ecran SAMSUNG Petit meuble de rangement à 2 portes coulissantes Mise à prix : 50 €



Lot n° 215

PC fixe tour HP PAVILLON Core I5, écran HANNS G Tour LENOVO THINCENTER Testés fonctionnent Déclaré réinitialisé Mise à prix : 50 €



Lot n° 216

Traceur HP DESIGNJET 111 (avec cartouches) Mise à prix : 80 €



Lot n° 216.1

Multifonction SHARP MX3050V Mise à prix : 300 €



Lot n° 217

Téléphone portable REDMI 5G M2103K19G Non testé Déclaré réinitialisé Mise à prix : 20€



Lot n° 218

Machine à café NESPRESSO Echantillons 3 Chaises visiteur Chaise dactylo Poignées Mise à prix : 100 €



Lot n° 219

Comptoir d'accueil (possibilité de moduler en angle) Chaise dactylo Meuble informatique sur roulettes Caisson 2 tiroirs Mise à prix : 100 €

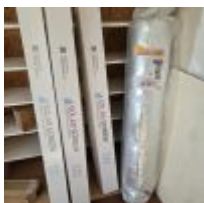

Lot n° 220

Rouleau d'isolant thermique par réflexion Mise à prix : 20 €

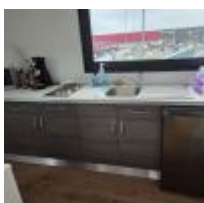

Lot n° 221

Table rectangulaire laqué blanc 12 Chaises dépareillées usagées 2 Tabourets 2 Micro ondes (CURTISS et SHARP) Machine à café Canapé Escabeau Echelle Mise à prix : 80 €

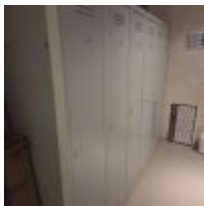

Lot n° 222

8 Cases de vestiaires Réfrigérateur (ancien modèle) Mise à prix : 80 €



Lot n° 223

Classeur métal à clapets RONEO Petite table Phar de chantier 3 trieurs à documents Mise à prix : 70 €



Lot n° 224

12 Extincteurs Mise à prix : 120 €



Lot n° 225

3 Bacs servant de poubelle Mise à prix : 30€



Lot n° 226

Borne de charge électrique triphasé 22KWA (clé, sous le disjoncteur) Prix d'achat 03/2022 : 2895,12€ TTC A démonter sans endommager la structure Mise à prix : 200 €



Lot n° 227

Pergola bioclimatique de démonstration 3m x 3m Immobilisation 107, 15/03/2025, 6 669,63 € TTC Mise à prix : 1 500 €



Lot n° 228

Portes et vitrage à recycler Mise à prix : 10 €



Lot n° 229

5 Mats de cantilever recto Mise à prix : 2 800 €

CONDITIONS GÉNÉRALES DE VENTE

SCP GAUDUCHEAU JEZEQUEL

COMMISSAIRE DE JUSTICE

Déroulement de la vente

Les lots sont vendus « en l'état » sans aucune garantie de désignation, de qualité, de quantité, de taille et de contenance. Les indications fournies ne l'étant qu'à titre indicatif, aucune réclamation ne sera admise une fois l'adjudication prononcée. Le commissaire de justice, dans l'intérêt de la procédure, établit les lots de la manière qu'il juge utile. Il se réserve aussi la faculté de retirer de la vente tous les objets qu'il considérera n'avoir pas atteint un prix suffisant, sans avoir à motiver le retrait.

La vente est conduite en Euros. Les montants annoncés sont hors frais.

Adjudication

Les enchères publiques sont ouvertes à toute personne majeure possédant sa pleine capacité juridique. L'enchère est portée sur un lot, soit à haute voix, soit par signe, soit via le « live » et est remportée par le plus offrant et dernier enchérisseur. Le simple fait de porter une enchère engage l'enchérisseur ; si aucune enchère supérieure n'est portée après lui, le lot lui est adjugé.

L'adjudicataire est tenu de déclarer son nom et adresse aussitôt l'adjudication prononcée.

Lorsque deux ou plusieurs enchérisseurs ont simultanément porté une enchère équivalente sur le même objet et le réclament après le prononcé du mot « Adjugé », ledit objet est immédiatement remis en vente au prix proposé par les enchérisseurs et chaque personne présente est admise à enchérir à nouveau.

L'objet disputé sera alors adjugé à nouveau au plus offrant et dernier enchérisseur.

Vente en live

Certaines ventes sont accessibles en live sur le site www.interencheres.com.

Le commissaire de justice se réserve le droit de demander des informations complémentaires avant de valider les inscriptions des potentiels acquéreurs pour enchérir en ligne. Toute enchère en ligne sera considérée comme un engagement irrévocable d'achat.

L'adjudicataire en ligne autorise le commissaire de justice à utiliser les informations de carte de crédit pour procéder au paiement, partiel ou total, de ses acquisitions y compris les frais à la charge de l'acheteur éventuellement majorés comme susmentionnés.

Les lots judiciaires hors véhicules vendus en live sur www.interencheres.com sont assortis de frais de live de 1%HT soit 1,20%TTC.

Les véhicules vendus en live sur www.interencheres.com sont assortis de frais de live de 40€HT soit 48€TTC par véhicule.

Le commissaire de justice ne peut être tenu responsable en cas d'incidents techniques sur le live.

Le fait d'avoir validé les conditions générales de vente en cliquant emporte l'acceptation de celles-ci ainsi que l'acceptation des frais.

Les seules données personnelles collectées sont celles qui seront transmises volontairement lors de la création du compte de l'enchérisseur.

Les informations recueillies font l'objet d'un traitement informatique destiné exclusivement à un usage interne et au bon fonctionnement du compte client de l'enchérisseur.

Conformément à la loi 'informatique et libertés' du 6 janvier 1978 modifiée en 2004, l'enchérisseur bénéficie d'un droit d'accès et de rectification aux informations qui le concerne, qu'il peut exercer en s'adressant à : contact@cprennes.com

Il peut également, pour des motifs légitimes, s'opposer au traitement des données le concernant.

Frais, TVA et exportation

Les frais légaux en sus des enchères sont de 11,90% HT (14,28%TTC) sur chaque lot. La TVA de 20% est incluse dans le prix marteau et récupérable pour les assujettis.

La vente a lieu TTC. La TVA est comprise dans le prix d'adjudication. Lorsque le bien n'est pas soumis à la TVA, la vente se fait sans TVA récupérable.

S'agissant des véhicules, ils sont assortis, en sus des frais de 14,28% TTC, d'un forfait de 120€ TTC comprenant le contrôle technique, la mise à disposition du véhicule et les frais de dossier.

L'adjudicataire qui souhaite exporter doit signaler, immédiatement après la vente, son intention d'exporter.

Pour les lots vendus à l'export ou nécessitant des formalités douanières particulières, il revient à l'adjudicataire de prendre toutes dispositions pour réaliser ou faire réaliser par un transitaire les formalités d'exportation.

L'exportation des lots hors du territoire communautaire devra avoir lieu avant la fin du troisième mois suivant celui au cours duquel la vente a été effectuée.

Le remboursement de la TVA se fera uniquement par virement et sur présentation du EX1. Tout EX1 mentionnant un EUR1, devra être accompagné d'un certificat de conformité justifiant la déclaration d'origine préférentielle qui reste à la charge de l'adjudicataire. Sans ce document, la TVA ne pourra pas être remboursée.

L'acheteur particulier achetant un lot pour l'exportation a l'obligation de se présenter à un transitaire dans un délai de 4 jours après la vente. Dans ce délai de 4 jours :

- L'acheteur particulier doit se présenter à un transitaire (au-delà de ce délai : aucune modification ne sera faite),
- La facture sera annulée et faite en HT ou TTC au nom du transitaire (avec les pièces justifiant du respect de son contingent d'achat si règlement en HT),
- Le règlement doit se faire par le transitaire qui fournit extrait K-bis, n° de TVA intracommunautaire, pièces d'identité du gérant.
- Le transitaire fera de son côté le nécessaire auprès de l'acheteur particulier et du centre des impôts dont il dépend pour les formalités d'exportation et le remboursement de la TVA.

Tout acquéreur de l'Union européenne, assujetti à la TVA, doit, au moment de la vente, indiquer son numéro d'identification en vue d'une livraison intra-communautaire dès l'adjudication prononcée et justifier de l'expédition vers l'autre état membre dans un délai de 2 mois après l'adjudication.

Le commissaire de justice décline toute responsabilité sur les conséquences juridiques et fiscales d'une fausse déclaration de l'acquéreur.

Dans tous les cas, l'acquéreur devra acquitter la TVA le jour de la vente.

Le commissaire de justice étant mandataire agissant pour le compte du vendeur, c'est le vendeur de l'objet taxé qui est seul responsable de la déclaration et du paiement de la TVA auprès des autorités fiscales compétentes.

Changement de nom

Aucun changement de nom ne sera effectué.

Toute personne, mandatée pour acheter pour le compte d'une société ou d'une personne, doit présenter avant la vente :

- Mandat
- Pièce d'identité du mandataire
- Pour les mandants « société » : Kbis et 2 pièces d'identité du représentant légal
- Pour les mandants « personne » : 2 pièces d'identité
- Moyen de paiement au nom du mandant

Règlement

La vente est faite exclusivement au comptant, sur présentation de deux pièces d'identité, attestation de solvabilité bancaire et extrait Kbis de moins de 3 mois pour les professionnels.

Le règlement peut s'effectuer par :

- Carte bancaire
- Virement swift, tous frais à la charge du donneur d'ordre (après validation préalable de nos services)
- Chèque de banque
- Chèque ordinaire assorti d'une lettre accréditive de banque

(Modèle de lettre accréditive : « Nous, nom de la banque, certifions que le chèque n° X émis par la société nom de votre société, d'un montant de xx€ remis à la SCP Gauducheau-Jézéquel, lors de la vente du ..., sera honoré à sa présentation. » Cette lettre doit être rédigée sur papier à en-tête de la banque, avec le cachet de la banque et sans date limitative) - Aucun crédoc n'est accepté en direct. Obligation pour les acquéreurs de s'adresser à un transitaire.

A défaut de paiement comptant, l'objet impayé pourra être remis en vente immédiatement selon la procédure de folle enchère, sans mise en demeure ni aucune formalité de justice, aux risques et périls de l'adjudicataire fol enchérisseur. Ce dernier sera tenu de la différence entre son prix d'adjudication et celui de la revente sur folle enchère, sans pouvoir prétendre à l'excédent s'il existe, cet excédent revenant au vendeur.

L'officier public sera seul appréciateur des cas de folle enchère.

En cas de règlement par chèque, si celui-ci n'est pas honoré, la procédure de folle enchère pourra, après notification au débiteur et une mise en demeure, être poursuivie lors de la prochaine adjudication.

Impayés et litiges

Tout bordereau d'adjudication demeuré impayé ou ayant fait l'objet d'un retard de paiement est susceptible d'inscription au Fichier des restrictions d'accès aux ventes aux enchères (« Fichier TEMIS ») mis en œuvre par la société Commissaires-Priseurs Multimédia (CPM), société anonyme à directoire, ayant son siège social sis à (75009) Paris, 37 rue de Châteaudun, immatriculée au registre du commerce et des sociétés de Paris sous le numéro 437 868 425. Le Fichier TEMIS peut être consulté par toutes les structures de vente aux enchères opérant en France abonnées à ce service. La liste des abonnés au Service TEMIS est consultable sur le site www.interencheres.com, menu « Acheter aux enchères », rubrique « Les commissaires-priseurs ». L'inscription au Fichier TEMIS pourra avoir pour conséquence de limiter la capacité d'enchérir de l'enchérisseur auprès des Professionnels Abonnés au service TEMIS. Elle entraîne par ailleurs la suspension temporaire de l'accès au service « Live » de la plateforme www.interencheres.com gérée par CPM, conformément aux conditions générales d'utilisation de cette plateforme.

Le délai de prescription est de 5 ans à compter du jour d'adjudication.

Cas particuliers

Le commissaire de justice annonce que tous les matériels qui ne seraient pas conformes à la législation en vigueur et à la réglementation du travail sont réputés être vendus pour pièces, à charge pour les acquéreurs de les mettre aux normes avant toute éventuelle utilisation.

Les marchandises périmées sont vendues à charge de destruction et il appartient à l'acheteur de contrôler qu'elles répondent aux conditions d'hygiène et de santé légales en vigueur.

Les véhicules sont vendus en l'état avec un certificat de vente, la fiche d'identification ou la carte grise étant expédiées sous 15 jours à réception du règlement total. Ils sont assortis, en sus des frais légaux, d'un forfait de 120€ TTC comprenant le contrôle technique, la mise à disposition et les frais de dossier. L'adjudicataire doit souscrire une assurance automobile préalable afin de pouvoir circuler et se soumettre à toutes les lois permettant le roulage, notamment en ce qui concerne l'état mécanique et l'état des pneus.

Lorsque le contrôle technique fait état d'une « Défaillance critique » le véhicule ne peut pas circuler, un enlèvement sur plateau est obligatoire. Les contre-visites indiquées par le contrôle technique doivent être réalisées dans les délais.

Ordres d'achat

Si vous ne pouvez pas être présent lors de la vente, vous pouvez participer à la vente en live et laisser des ordres d'achat sur Interenchères ou en contactant l'étude au 02 30 96 36 33 ainsi que par mail à contact@cprennes.com

Le commissaire de justice se réserve le droit d'exécuter les ordres d'achat qui lui sont confiés.

Le commissaire de justice ne peut être considéré comme responsable pour avoir manqué d'exécuter un ordre par erreur ou pour toute autre cause.

L'étude ne se charge pas des expéditions.

Enlèvement des lots

Le transfert de propriété est réalisé de plein droit dès le prononcé du mot « Adjugé ».

L'adjudicataire est totalement et exclusivement responsable des opérations d'enlèvement, de chargement, et de transport des biens adjugés.

En aucun cas la responsabilité du commissaire de justice ne pourra être recherchées à ces titres.

Il est rappelé que les adjudicataires sont également responsables des dommages causés ou subis lors de l'enlèvement des lots, à savoir les dommages corporels s'ils se blessent eux-mêmes ou une autre personne, ainsi que les dommages causés aux lots des autres adjudicataires et à l'immeuble.

Les lots doivent être pris dès la fin de la vente après paiement complet du bordereau.

Pour les acheteurs en live et les acheteurs ne pouvant pas tout emporter à la fin de la vente, les modalités d'enlèvement sont définies à l'avance par le commissaire de justice, indiquées dans la publicité de la vente et rappelées lors de l'annonce des conditions de vente.

L'étude n'assure aucune expédition des lots. L'acquéreur peut mandater le transporteur de son choix.

L'étude ne peut être tenu pour responsable en cas de retard, d'avarie, de dégradation ou de perte du bien lors du transport.

L'acquéreur en supporte le coût, et en prend l'entière responsabilité.

Il lui appartient de respecter l'ensemble des préconisations, conseils et indications du transporteur, notamment lors de la réception, sous peine d'être privé de tout recours contre ce transporteur et de toute indemnisation.

Dans le cas où un acheteur ne viendrait pas chercher ses lots dans le cadre des modalités annoncées, ceux-ci seront transportés à ses frais à notre dépôt. Si les lots ne sont pas récupérés dans les 8 jours suivant ce transport, des frais de gardiennage de 40€HT/jour/lot et de gestion de dossier de 150€HT/lot seront facturés à l'adjudicataire.