

RESTAURANT LIBRE-SERVICE

ZONE COMMERCIALE DE LA PILAIS

À LECOUSSE (35133)

Le Vendredi 26 Juin 2026

A 09H30



Lot n° 1

Meuble à couverts garni de fourchettes, couteaux, cuillères et sacs plastiques Mise à prix : 40€



Lot n° 2

Environ 300 couverts (fourchettes, couteaux, cuillères) et baguettes Mise à prix : 30€



Lot n° 3

Environ 9 couteaux Bac PVC gris garni Mise à prix : 20€



Lot n° 4

Environ 50 ustensiles : spatules, louches, chinois, pinces... Mise à prix : 30€



Lot n° 5

Wok Mise à prix : 20€



Lot n° 6

7 Culs de poule, 11 Egouttoirs, 12 Plateaux, 2 Bacs PVC blanc Mise à prix : 20€



Lot n° 7

Cuiseur de riz CUCKOO et 2 cuves Mise à prix : 30€



Lot n° 8

Hachoir à viande JUISSIART Yaourtière fromagère LAGRANGE Mise à prix : 30€



Lot n° 9

Environ 140 verres publicitaires Mise à prix : 70€



Lot n° 10

43 Carafes à eau 8 Pichets de vin Mise à prix : 20€



Lot n° 11

Environ 310 verres Mise à prix : 150€



Lot n° 12

4 Fontaines à boisson Mise à prix : 20€



Lot n° 13

Ensemble de théières, tasses et sous-tasses Mise à prix : 30€



Lot n° 14

Shakers, Bols, Pailles, 2 Bacs gastro, Assiettes creuses, Cuillères Mise à prix : 20€



Lot n° 15

2 Cartons de pots pour sauce avec couvercles Mise à prix : 20€



Lot n° 16

Verres shooter Tirelire cochon 8 Petites assiettes motif asiatique Miroir HEINEKEN Mise à prix : 20€



Lot n° 17

Pots pour sauces, bols à glace, cuillères pour boules de glace, plateaux pour fruits Mise à prix : 30€



Lot n° 18

540 Assiettes blanches 110 Petites assiettes Mise à prix : 150€



Lot n° 19

78 Tables 2 couverts 3 Guéridons 8/10 couverts 194 Chaises garniture skaï marron 16 Séparations Mise à prix : 1500€



Lot n° 20

6 Chaises hautes pour bébé Mise à prix : 80€



Lot n° 21

67 Bacs gastro format moyen, 5 Bacs gastro 1 Petit bac gastro avec couvercles Micro-ondes SAMSUNG Mise à prix :



COMMISSAIRES-PRISEURS JUDICIAIRES

GAUDUCHEAU

ZEQUEL

Lot n° 22



Ensemble de buffets libre-service comprenant : - Buffet libre-service réfrigéré 30 bacs gastro et zone froide Groupe froid intégré - Buffet libre-service réfrigéré deux zones froides Groupe froid intégré - Vitrine réfrigérée libre-service en angle 3 cellules et compartiments glaces Groupe froid intégré - Buffet libre service chaud, équipé de 22 lampes chauffe-plat à 4 compartiments inox Installation sur mesure en Janvier 2025, pour un montant TTC de 74400€ Obligation de mise en sécurité électrique avec wagos. A démonter sans endommager le sol Mise à prix : 5000€





Lot n° 24

6 Suspensions plexiglass 5 Suspensions laiton 10 Suspensions «nuage» Obligation de mettre des wagos Mise à prix : 160€



Lot n° 25

Statut Bouddha décorative et ensemble d'éléments décoratifs Mise à prix : 40€



Lot n° 26

9 Extincteurs Mise à prix : 60€



Lot n° 27

Escabeau alu HAILO 7 marches Mise à prix : 70€



Lot n° 28

Nettoyeur haute pression KARCHER Booster de batterie GO ON (déclaré hors service) Mise à prix : 40€



Lot n° 29

Tuyau d'arrosage sur enrouleur GARDENIA Mise à prix : 30€



Lot n° 31

2 Chariots plastiques Mise à prix : 30€



Lot n° 32

Chariot inox deux niveaux Mise à prix : 40€



Lot n° 33

2 Chariots inox Mise à prix : 70€



Lot n° 34

2 Réfrigérateurs ouvrant par une porte vitrée Mise à prix : 80€



Lot n° 35

Machine à glaçons HOSHIZAKI inox Obligation de mettre un bouchon à l'arrivée d'eau Mise à prix : 70€



Lot n° 36

Lave-verre inox MODULAR inox et 2 paniers Obligation de mettre un bouchon à l'arrivée d'eau Mise à prix : 70€



Lot n° 37

Tour réfrigéré froid positif FAGOR ouvrant par 4 portes 254 x 61 cm environ Mise à prix : 180€



Lot n° 38

Caisse enregistreuse comprenant : unité centrale assemblée, écran et 2 imprimantes tickets de caisse EPSON Téléphone sur base YEALINK Chaîne hifi GRUNDIG, modèle ancien Mise à prix : 50€



Lot n° 39

2 Grandes planchas inox SR 150 x 81cm environ Mise à prix : 350€



Lot n° 40

Tour réfrigéré froid positif FAGOR ouvrant par 3 portes 224 x 70 cm environ Mise à prix : 120€



Lot n° 41

Lave-main inox à commande fémorale Obligation de mettre un bouchon à l'arrivée d'eau Mise à prix : 30€



Lot n° 42

Console inox 120x36cm environ Mise à prix : 70€



Lot n° 43

Evier inox simple bac Obligation de mettre un bouchon à l'arrivée d'eau Mise à prix : 70€



Lot n° 44

Meuble arrière bar ouvrant par 3 portes vitrées Obligation de mettre un bouchon à l'arrivée d'eau Mise à prix : 80€



Lot n° 45

Stock résiduel de condiments épices et conserves Dates limites de consommation majoritairement dépassées (Charge à l'adjudicataire de procéder à la vérification avant toute consommation ou recommercialisation) Mise à prix : 20€



Lot n° 46

Stock de vins ordinaires Environ 64 bouteilles et 90 demi-bouteilles 4 Bouteilles de cidre Mise à prix : 150€



Lot n° 47

Table plateau stratifié façon bois et chaise assise skaï Mise à prix : 10€



Lot n° 48

Imprimante EPSON XP 6105 Mise à prix : 30€



Lot n° 49

Casier vestiaire Mise à prix : 30€



Lot n° 50

Tour réfrigéré FAGOR froid positif L224P70 ouvrant par 4 portes Obligation au démontage de mettre des wagos Mise à prix : 160€



Lot n° 51

4 Planches polythylène Mise à prix : 20€



Lot n° 52

Lave-main inox à commande fémorale Obligation de mettre un bouchon à l'arrivée d'eau Mise à prix : 30€



Lot n° 53

Machine à glaçons GGM GASTRO inox Obligation de mettre un bouchon à l'arrivée d'eau Mise à prix : 80€



Lot n° 54

Table inox 70 x 55 cm environ Mise à prix : 80€



Lot n° 55

Four à encastrer BOSCH Mise à prix : 60€



Lot n° 56

Console inox 180 x 40 cm Mise à prix : 70€



Lot n° 57

Evier inox simple bac Obligation de mettre un bouchon à l'arrivée d'eau Mise à prix : 70€



Lot n° 58

Piano inox 3 feux vifs PIGCO 180 x 90 cm environ Mise à prix : 350€



Lot n° 59

Petite table inox 90 x 39 cm Mise à prix : 70€



Lot n° 60

Friteuse double FAGOR 85 x 90 cm Mise à prix : 160€





Lot n° 61

Piano 2 feux vifs FAGOR et support inox 42 x 90 cm environ Mise à prix : 350€



Lot n° 62

Réchaud 1 feu vif inox sans marque apparente Wok Mise à prix : 80€



Lot n° 63

Plonge inox simple bac 120 x 70 cm environ Obligation de mettre un bouchon à l'arrivée d'eau Mise à prix : 80€



Lot n° 64

Chaine de lavage comprenant lave batterie à capot KRUPPS, table inox, plonge inox 2 bacs avec douchette et table formant support poubelle inox Obligation de mettre un bouchon à l'arrivée d'eau et wagos Mise à prix : 600€



Lot n° 65

Poubelle PVC blanc sur roulettes Mise à prix : 20€



Lot n° 66

Conservateur de glaces marqué le professionnel glacier Mise à prix : 30€



Lot n° 67

Armoire vestiaire et armoire vestiaire 5 casiers Table Chaise Mise à prix : 50€

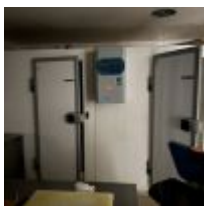

Lot n° 68

2 Chambres froides positives MISA, groupe froid intégré EASY LOC A démonter proprement, sans dégradation de l'immeuble Mise à prix : 500€



Lot n° 69

Chambre froide MISA froid négatif, groupe froid intégré FRIGA BOHN A démonter proprement, sans dégradation de l'immeuble Mise à prix : 250€



Lot n° 70

4 Étagères alimentaires à clayettes Mise à prix : 100€

CONDITIONS GÉNÉRALES DE VENTE

SCP GAUDUCHEAU JEZEQUEL

COMMISSAIRE DE JUSTICE

Déroulement de la vente

Les lots sont vendus « en l'état » sans aucune garantie de désignation, de qualité, de quantité, de taille et de contenance. Les indications fournies ne l'étant qu'à titre indicatif, aucune réclamation ne sera admise une fois l'adjudication prononcée. Le commissaire de justice, dans l'intérêt de la procédure, établit les lots de la manière qu'il juge utile. Il se réserve aussi la faculté de retirer de la vente tous les objets qu'il considérera n'avoir pas atteint un prix suffisant, sans avoir à motiver le retrait.

La vente est conduite en Euros. Les montants annoncés sont hors frais.

Adjudication

Les enchères publiques sont ouvertes à toute personne majeure possédant sa pleine capacité juridique. L'enchère est portée sur un lot, soit à haute voix, soit par signe, soit via le « live » et est remportée par le plus offrant et dernier enchérisseur. Le simple fait de porter une enchère engage l'enchérisseur ; si aucune enchère supérieure n'est portée après lui, le lot lui est adjugé.

L'adjudicataire est tenu de déclarer son nom et adresse aussitôt l'adjudication prononcée.

Lorsque deux ou plusieurs enchérisseurs ont simultanément porté une enchère équivalente sur le même objet et le réclament après le prononcé du mot « Adjugé », ledit objet est immédiatement remis en vente au prix proposé par les enchérisseurs et chaque personne présente est admise à enchérir à nouveau.

L'objet disputé sera alors adjugé à nouveau au plus offrant et dernier enchérisseur.

Vente en live

Certaines ventes sont accessibles en live sur le site www.interencheres.com.

Le commissaire de justice se réserve le droit de demander des informations complémentaires avant de valider les inscriptions des potentiels acquéreurs pour enchérir en ligne. Toute enchère en ligne sera considérée comme un engagement irrévocable d'achat.

L'adjudicataire en ligne autorise le commissaire de justice à utiliser les informations de carte de crédit pour procéder au paiement, partiel ou total, de ses acquisitions y compris les frais à la charge de l'acheteur éventuellement majorés comme susmentionnés.

Les lots judiciaires hors véhicules vendus en live sur www.interencheres.com sont assortis de frais de live de 1%HT soit 1,20%TTC.

Les véhicules vendus en live sur www.interencheres.com sont assortis de frais de live de 40€HT soit 48€TTC par véhicule.

Le commissaire de justice ne peut être tenu responsable en cas d'incidents techniques sur le live.

Le fait d'avoir validé les conditions générales de vente en cliquant emporte l'acceptation de celles-ci ainsi que l'acceptation des frais.

Les seules données personnelles collectées sont celles qui seront transmises volontairement lors de la création du compte de l'enchérisseur.

Les informations recueillies font l'objet d'un traitement informatique destiné exclusivement à un usage interne et au bon fonctionnement du compte client de l'enchérisseur.

Conformément à la loi 'informatique et libertés' du 6 janvier 1978 modifiée en 2004, l'enchérisseur bénéficie d'un droit d'accès et de rectification aux informations qui le concerne, qu'il peut exercer en s'adressant à : contact@cprennes.com

Il peut également, pour des motifs légitimes, s'opposer au traitement des données le concernant.

Frais, TVA et exportation

Les frais légaux en sus des enchères sont de 11,90% HT (14,28%TTC) sur chaque lot. La TVA de 20% est incluse dans le prix marteau et récupérable pour les assujettis.

La vente a lieu TTC. La TVA est comprise dans le prix d'adjudication. Lorsque le bien n'est pas soumis à la TVA, la vente se fait sans TVA récupérable.

S'agissant des véhicules, ils sont assortis, en sus des frais de 14,28% TTC, d'un forfait de 120€ TTC comprenant le contrôle technique, la mise à disposition du véhicule et les frais de dossier.

L'adjudicataire qui souhaite exporter doit signaler, immédiatement après la vente, son intention d'exporter.

Pour les lots vendus à l'export ou nécessitant des formalités douanières particulières, il revient à l'adjudicataire de prendre toutes dispositions pour réaliser ou faire réaliser par un transitaire les formalités d'exportation.

L'exportation des lots hors du territoire communautaire devra avoir lieu avant la fin du troisième mois suivant celui au cours duquel la vente a été effectuée.

Le remboursement de la TVA se fera uniquement par virement et sur présentation du EX1. Tout EX1 mentionnant un EUR1, devra être accompagné d'un certificat de conformité justifiant la déclaration d'origine préférentielle qui reste à la charge de l'adjudicataire. Sans ce document, la TVA ne pourra pas être remboursée.

L'acheteur particulier achetant un lot pour l'exportation a l'obligation de se présenter à un transitaire dans un délai de 4 jours après la vente. Dans ce délai de 4 jours :

- L'acheteur particulier doit se présenter à un transitaire (au-delà de ce délai : aucune modification ne sera faite),
- La facture sera annulée et faite en HT ou TTC au nom du transitaire (avec les pièces justifiant du respect de son contingent d'achat si règlement en HT),
- Le règlement doit se faire par le transitaire qui fournit extrait K-bis, n° de TVA intracommunautaire, pièces d'identité du gérant.
- Le transitaire fera de son côté le nécessaire auprès de l'acheteur particulier et du centre des impôts dont il dépend pour les formalités d'exportation et le remboursement de la TVA.

Tout acquéreur de l'Union européenne, assujetti à la TVA, doit, au moment de la vente, indiquer son numéro d'identification en vue d'une livraison intra-communautaire dès l'adjudication prononcée et justifier de l'expédition vers l'autre état membre dans un délai de 2 mois après l'adjudication.

Le commissaire de justice décline toute responsabilité sur les conséquences juridiques et fiscales d'une fausse déclaration de l'acquéreur.

Dans tous les cas, l'acquéreur devra acquitter la TVA le jour de la vente.

Le commissaire de justice étant mandataire agissant pour le compte du vendeur, c'est le vendeur de l'objet taxé qui est seul responsable de la déclaration et du paiement de la TVA auprès des autorités fiscales compétentes.

Changement de nom

Aucun changement de nom ne sera effectué.

Toute personne, mandatée pour acheter pour le compte d'une société ou d'une personne, doit présenter avant la vente :

- Mandat
- Pièce d'identité du mandataire
- Pour les mandants « société » : Kbis et 2 pièces d'identité du représentant légal
- Pour les mandants « personne » : 2 pièces d'identité
- Moyen de paiement au nom du mandant

Règlement

La vente est faite exclusivement au comptant, sur présentation de deux pièces d'identité, attestation de solvabilité bancaire et extrait Kbis de moins de 3 mois pour les professionnels.

Le règlement peut s'effectuer par :

- Carte bancaire
- Virement swift, tous frais à la charge du donneur d'ordre (après validation préalable de nos services)
- Chèque de banque
- Chèque ordinaire assorti d'une lettre accréditive de banque

(Modèle de lettre accréditive : « Nous, nom de la banque, certifions que le chèque n° X émis par la société nom de votre société, d'un montant de xx€ remis à la SCP Gauducheau-Jézéquel, lors de la vente du ..., sera honoré à sa présentation. » Cette lettre doit être rédigée sur papier à en-tête de la banque, avec le cachet de la banque et sans date limitative) - Aucun crédoc n'est accepté en direct. Obligation pour les acquéreurs de s'adresser à un transitaire.

A défaut de paiement comptant, l'objet impayé pourra être remis en vente immédiatement selon la procédure de folle enchère, sans mise en demeure ni aucune formalité de justice, aux risques et périls de l'adjudicataire fol enchérisseur. Ce dernier sera tenu de la différence entre son prix d'adjudication et celui de la revente sur folle enchère, sans pouvoir prétendre à l'excédent s'il existe, cet excédent revenant au vendeur.

L'officier public sera seul appréciateur des cas de folle enchère.

En cas de règlement par chèque, si celui-ci n'est pas honoré, la procédure de folle enchère pourra, après notification au débiteur et une mise en demeure, être poursuivie lors de la prochaine adjudication.

Impayés et litiges

Tout bordereau d'adjudication demeuré impayé ou ayant fait l'objet d'un retard de paiement est susceptible d'inscription au Fichier des restrictions d'accès aux ventes aux enchères (« Fichier TEMIS ») mis en œuvre par la société Commissaires-Priseurs Multimédia (CPM), société anonyme à directoire, ayant son siège social sis à (75009) Paris, 37 rue de Châteaudun, immatriculée au registre du commerce et des sociétés de Paris sous le numéro 437 868 425. Le Fichier TEMIS peut être consulté par toutes les structures de vente aux enchères opérant en France abonnées à ce service. La liste des abonnés au Service TEMIS est consultable sur le site www.interencheres.com, menu « Acheter aux enchères », rubrique « Les commissaires-priseurs ». L'inscription au Fichier TEMIS pourra avoir pour conséquence de limiter la capacité d'enchérir de l'enchérisseur auprès des Professionnels Abonnés au service TEMIS. Elle entraîne par ailleurs la suspension temporaire de l'accès au service « Live » de la plateforme www.interencheres.com gérée par CPM, conformément aux conditions générales d'utilisation de cette plateforme.

Le délai de prescription est de 5 ans à compter du jour d'adjudication.

Cas particuliers

Le commissaire de justice annonce que tous les matériels qui ne seraient pas conformes à la législation en vigueur et à la réglementation du travail sont réputés être vendus pour pièces, à charge pour les acquéreurs de les mettre aux normes avant toute éventuelle utilisation.

Les marchandises périmées sont vendues à charge de destruction et il appartient à l'acheteur de contrôler qu'elles répondent aux conditions d'hygiène et de santé légales en vigueur.

Les véhicules sont vendus en l'état avec un certificat de vente, la fiche d'identification ou la carte grise étant expédiées sous 15 jours à réception du règlement total. Ils sont assortis, en sus des frais légaux, d'un forfait de 120€ TTC comprenant le contrôle technique, la mise à disposition et les frais de dossier. L'adjudicataire doit souscrire une assurance automobile préalable afin de pouvoir circuler et se soumettre à toutes les lois permettant le roulage, notamment en ce qui concerne l'état mécanique et l'état des pneus.

Lorsque le contrôle technique fait état d'une « Défaillance critique » le véhicule ne peut pas circuler, un enlèvement sur plateau est obligatoire. Les contre-visites indiquées par le contrôle technique doivent être réalisées dans les délais.

Ordres d'achat

Si vous ne pouvez pas être présent lors de la vente, vous pouvez participer à la vente en live et laisser des ordres d'achat sur Interenchères ou en contactant l'étude au 02 30 96 36 33 ainsi que par mail à contact@cprennes.com

Le commissaire de justice se réserve le droit d'exécuter les ordres d'achat qui lui sont confiés.

Le commissaire de justice ne peut être considéré comme responsable pour avoir manqué d'exécuter un ordre par erreur ou pour toute autre cause.

L'étude ne se charge pas des expéditions.

Enlèvement des lots

Le transfert de propriété est réalisé de plein droit dès le prononcé du mot « Adjugé ».

L'adjudicataire est totalement et exclusivement responsable des opérations d'enlèvement, de chargement, et de transport des biens adjugés.

En aucun cas la responsabilité du commissaire de justice ne pourra être recherchées à ces titres.

Il est rappelé que les adjudicataires sont également responsables des dommages causés ou subis lors de l'enlèvement des lots, à savoir les dommages corporels s'ils se blessent eux-mêmes ou une autre personne, ainsi que les dommages causés aux lots des autres adjudicataires et à l'immeuble.

Les lots doivent être pris dès la fin de la vente après paiement complet du bordereau.

Pour les acheteurs en live et les acheteurs ne pouvant pas tout emporter à la fin de la vente, les modalités d'enlèvement sont définies à l'avance par le commissaire de justice, indiquées dans la publicité de la vente et rappelées lors de l'annonce des conditions de vente.

L'étude n'assure aucune expédition des lots. L'acquéreur peut mandater le transporteur de son choix.

L'étude ne peut être tenu pour responsable en cas de retard, d'avarie, de dégradation ou de perte du bien lors du transport.

L'acquéreur en supporte le coût, et en prend l'entière responsabilité.

Il lui appartient de respecter l'ensemble des préconisations, conseils et indications du transporteur, notamment lors de la réception, sous peine d'être privé de tout recours contre ce transporteur et de toute indemnisation.

Dans le cas où un acheteur ne viendrait pas chercher ses lots dans le cadre des modalités annoncées, ceux-ci seront transportés à ses frais à notre dépôt. Si les lots ne sont pas récupérés dans les 8 jours suivant ce transport, des frais de gardiennage de 40€HT/jour/lot et de gestion de dossier de 150€HT/lot seront facturés à l'adjudicataire.